COMUNI DI CAMPO SAN MARTINO, CITTADELLA, FONTANIVA, GALLIERA VENETA, TOMBOLO
Provincia di Padova

P.A.T.I.
"ALTA PADOVANA"

Elaborato			Scala
3	1		1:10.000

Carta delle Fragilità

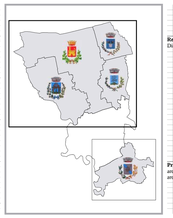

Comune di Campo San Martino
Il Sindaco

Comune di Cittadella
Il Sindaco

Comune di Fontaniva
Il Sindaco

Comune di Galliera Veneta
Il Sindaco

Comune di Tombolo
Il Sindaco

Regione del Veneto
Direzione Urbanistica

Progettisti
arch. Aldo Gianni Marangon
arch. Silvano De Nardi

Studio Urbanistico Regionale Associato
STUDIO LIZZA GRAELLA INGEGNERI
STRUEBBE VETTORE MARCHETTI marangon

Conforme al voto della Conferenza di Servizi
Venezia in data 27/05/2009

maggio 2009

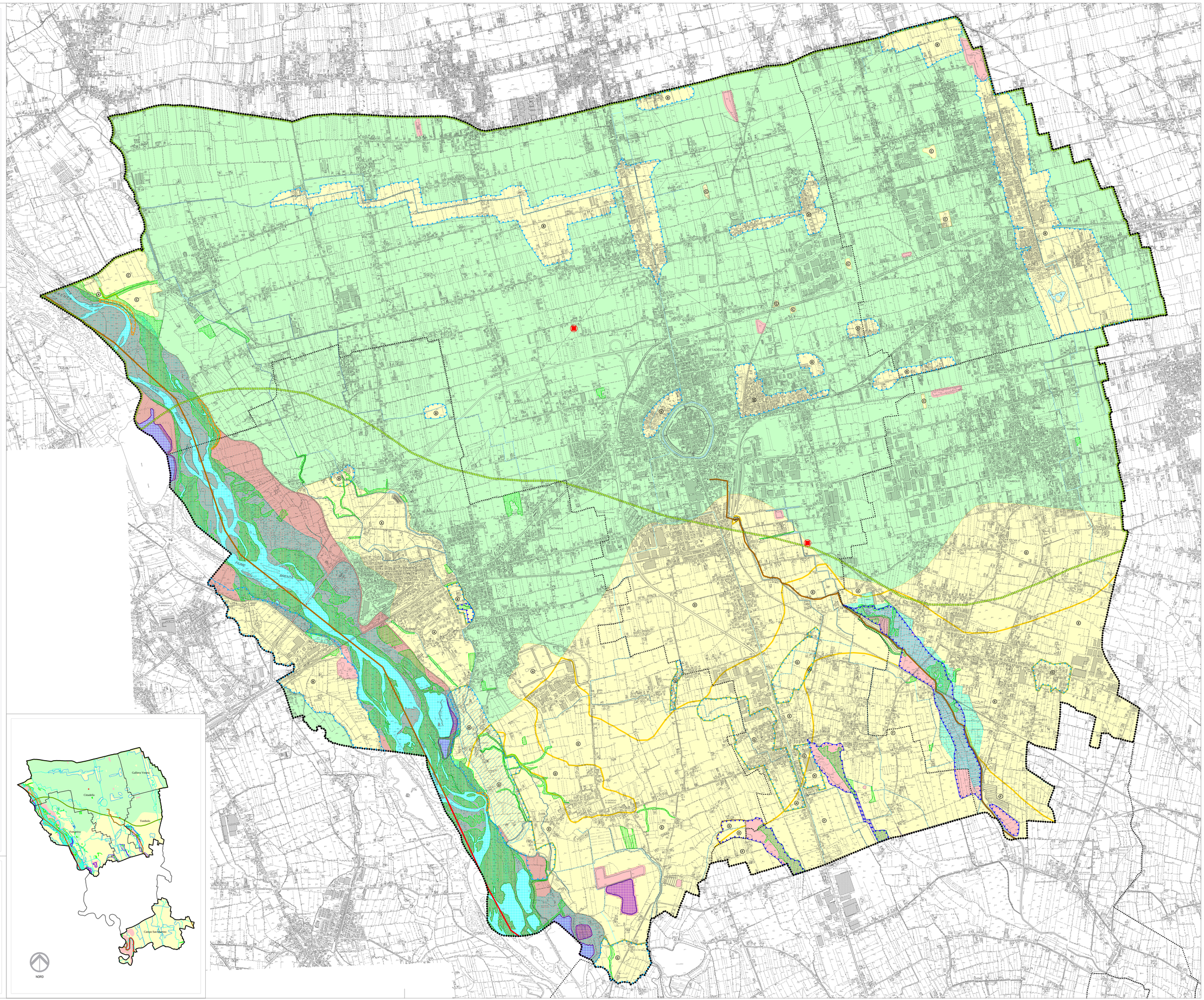

Elaborato	
3	
Scala	
1:10.000	

Carta delle Fragilità

LEGENDA — N.T.A.

Confini comunali — Art. 10

Confine del PATI — Art. 11

Compatibilità geologica ai fini urbanistici

Area idonea — Art. 45

Buone/ottime caratteristiche geotecniche dei terreni, assenti o assai limitati fenomeni e rischi di esondazione, prof. falda > 3 m

Area idonea a condizione — Art. 46

- (A) Buone/ottime caratteristiche geotecniche dei terreni, prof. falda < 3 m; assenti fenomeni di esondazione e rischio idraulico
- (B) Buone/ottime caratteristiche geotecniche dei terreni, frequenti fenomeni di esondazione per insufficienza alla rete di bonifica e/o moderato rischio idraulico
- (C) Buone/ottime caratteristiche geotecniche dei terreni naturali, soggetti ad attività estrattiva e ripristinati con terreni eterogenei e di mediocri caratteristiche geotecniche
- (D) Mediocri caratteristiche geotecniche dei terreni, prof. falda > 3 m; assenti fenomeni di esondazione e rischio idraulico
- (E) Mediocri caratteristiche geotecniche dei terreni, prof. falda < 3 m; assenti fenomeni di esondazione e rischio idraulico
- (F) Scadenti caratteristiche geotecniche dei terreni, prof. falda < 3 m; assenti fenomeni di esondazione e rischio idraulico
- (G) Mediocri caratteristiche geotecniche dei terreni, ristagni e/o frequenti fenomeni di esondazione per insufficienza alla rete di bonifica e/o moderato rischio idraulico
- (H) Scadenti caratteristiche geotecniche dei terreni, ristagni e/o frequenti fenomeni di esondazione per insufficienza alla rete di bonifica e/o moderato rischio idraulico

Area non idonea — Art. 47

Terreni mediocri, prof. falda > 3 m; fenomeni esondazione assenti

Aree soggette a dissesto idrogeologico

Area esondabile o a periodico ristagno idrico — Art. 48

Area soggetta ad erosione — Art. 48

Area di risorgiva — Art. 48

Altre componenti

Corsi d'acqua principali (alvei ed argini) — Art. 49

Fossati, canali, rogge — Art. 49

Aree umide — Art. 50

Aree umide di origine antropica — Art. 51

Aree comprese fra gli argini maestri e il corso d'acqua dei fiumi e nelle isole fluviali — Art. 53

Aree boschive o destinate a rimboschimento — Art. 52

Aree per il rispetto dell'ambiente naturale, della flora e della fauna: Fasce di ricarica degli acquiferi — Art. 54

Riferimento Tav. 2a del PTCP

Aree esondabili o a periodico ristagno idrico — Art. 48

Aree a rilevante inquinamento delle acque sotterranee — Art. 87

Qualità biologica dei corsi d'acqua: ambiente leggermente inquinato — Art. 88

Qualità biologica dei corsi d'acqua: condizioni intermedie tra leggermente inquinato e inquinato — Art. 88