

NORD  
PLANIMETRIA SISTEMAZIONE AREA ESTERNA  
SCALA 1:200

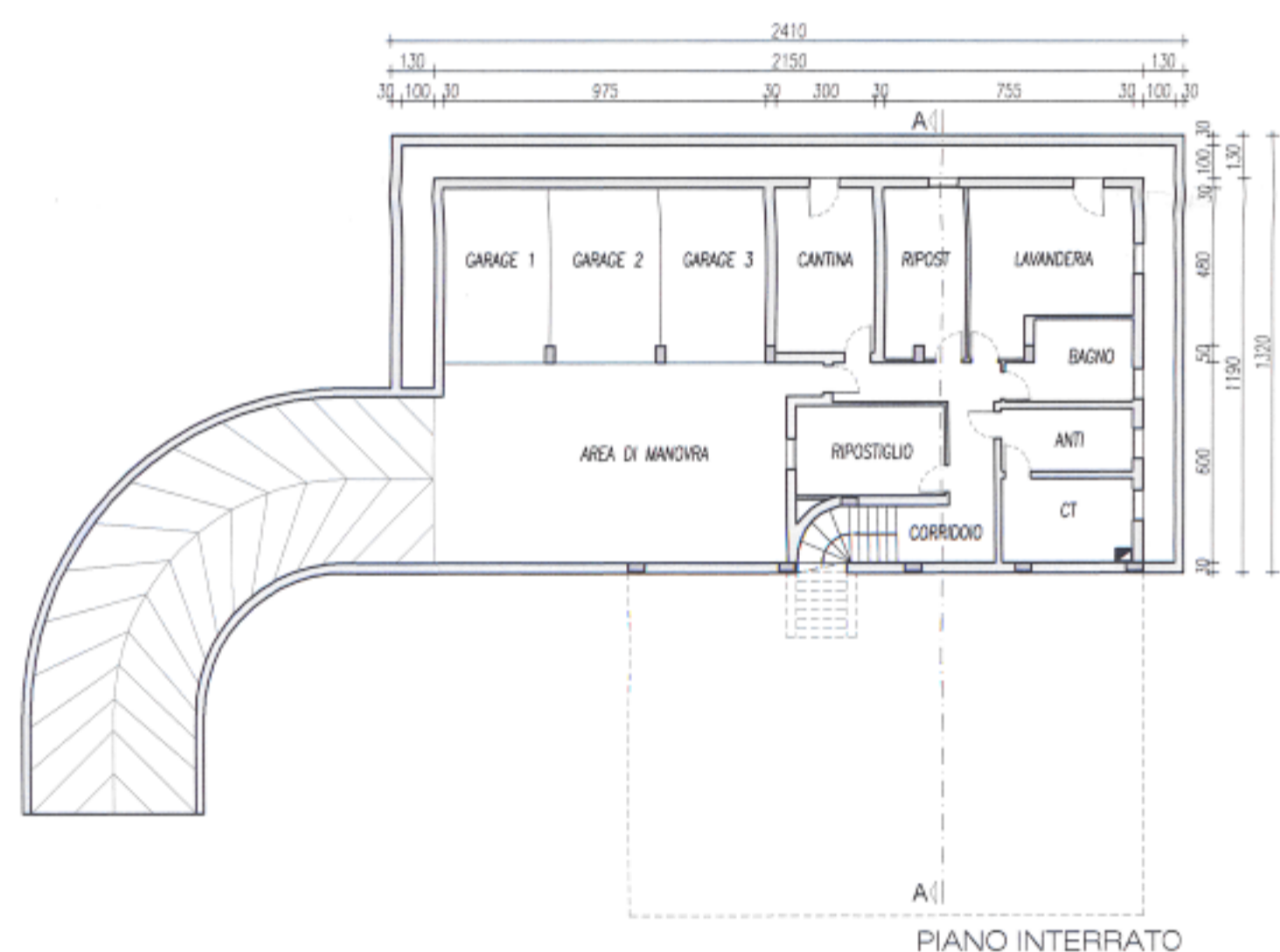

PIANO INTERRATO

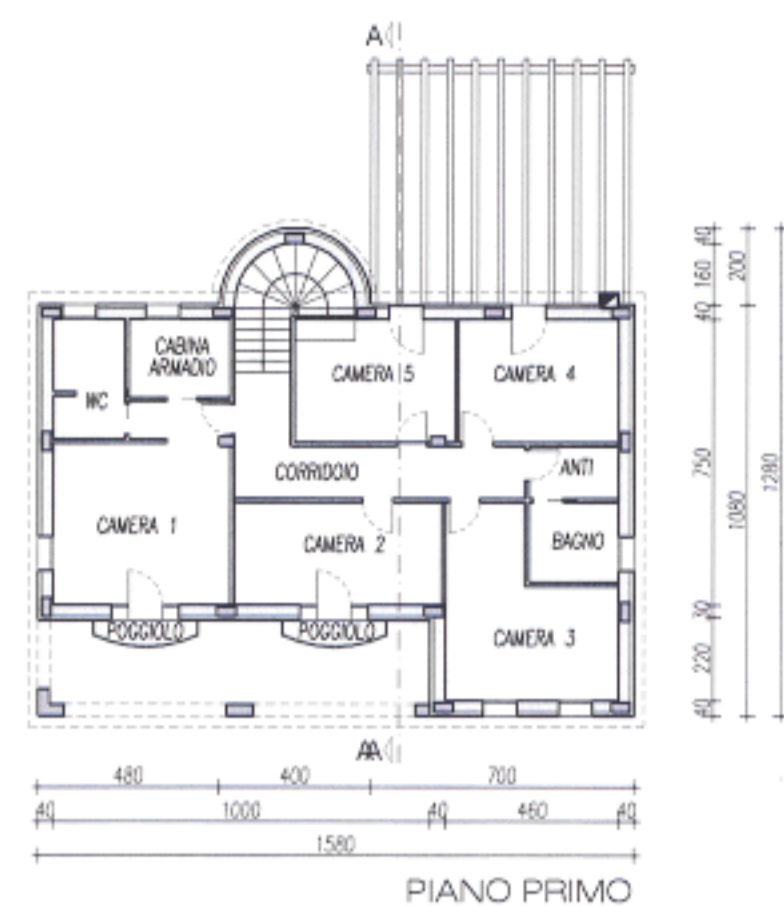
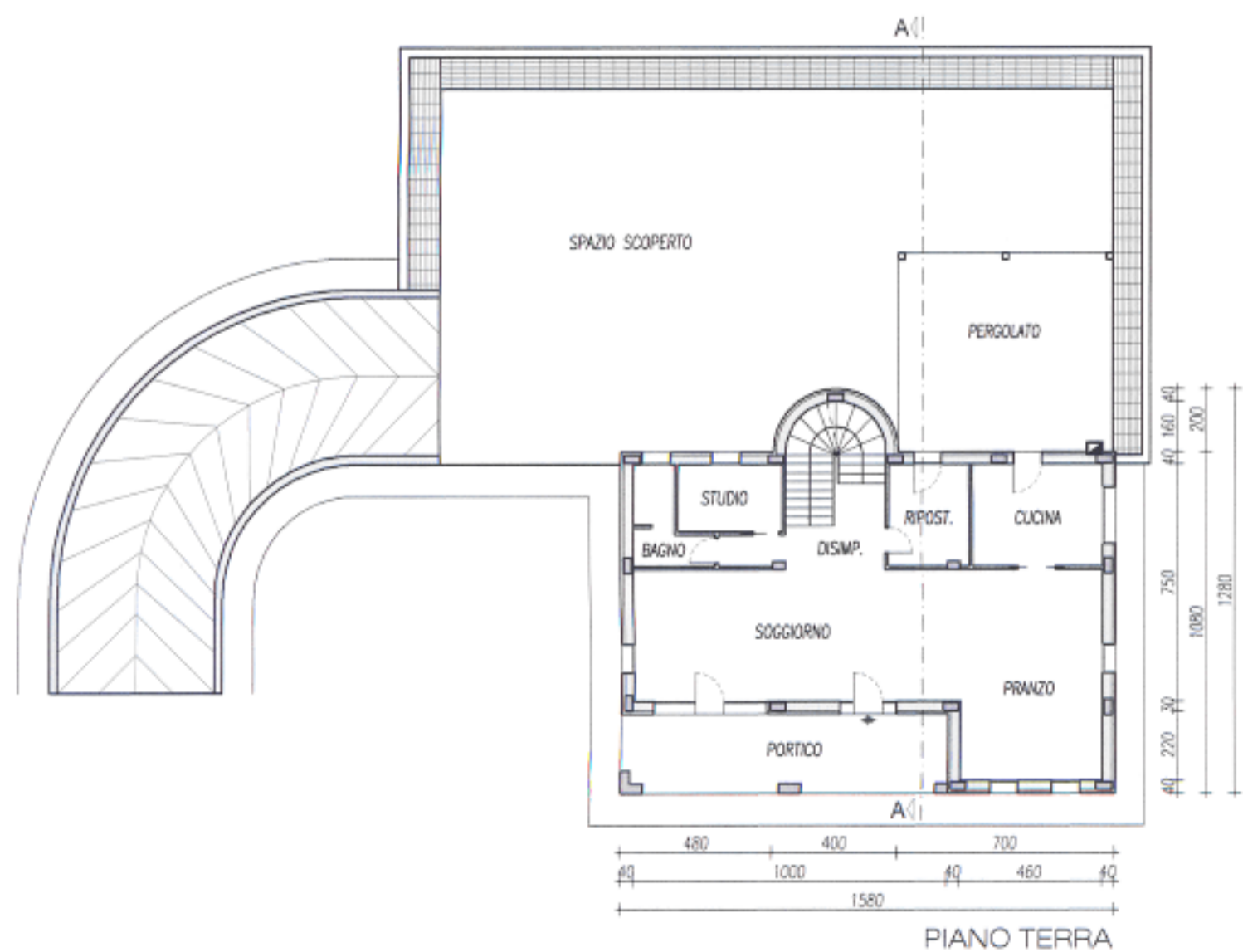

PIANO TERRA

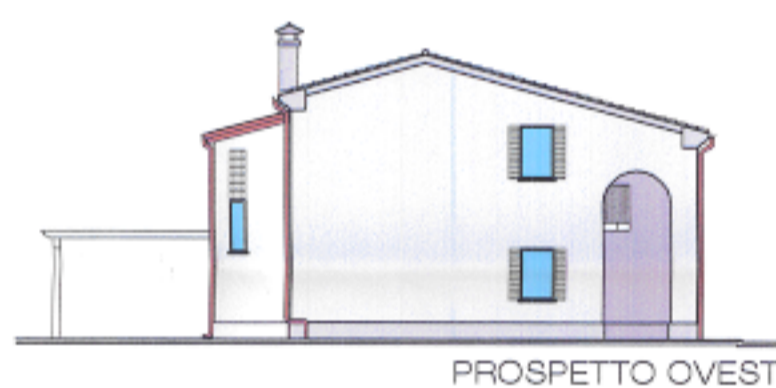

PROSPETTO OVEST

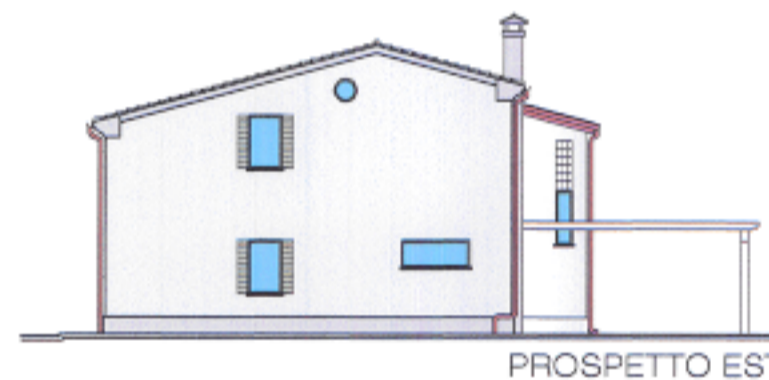

PROSPETTO EST

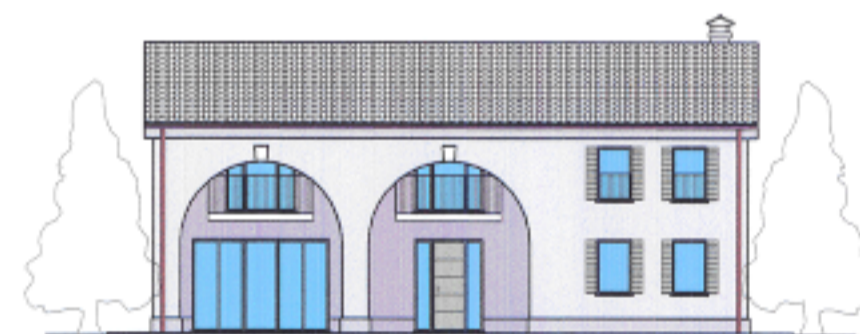

PROSPETTO SUD



PROSPETTO NORD

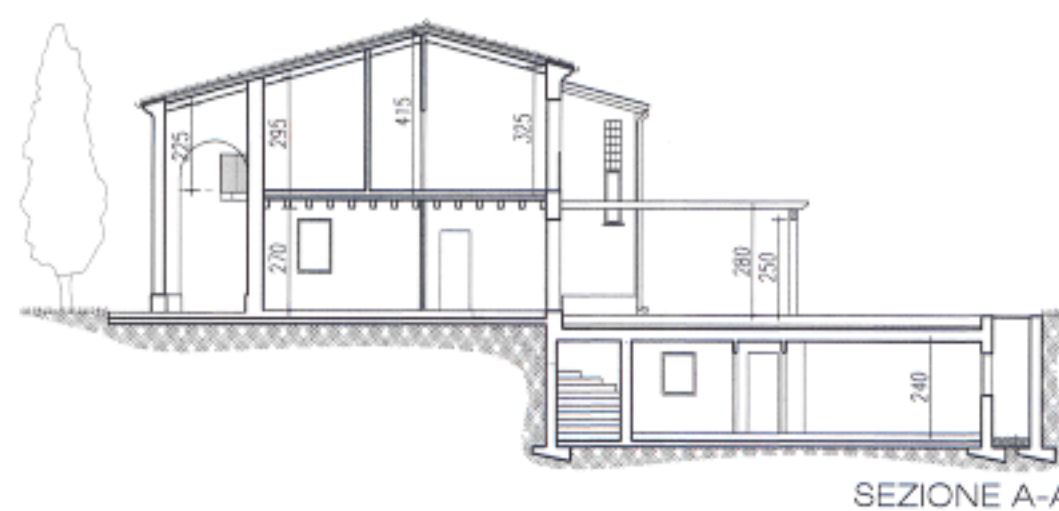

SEZIONE A-A

COMUNE DI GALLIERA VENETA  
Prot.n. 0012255  
del 01-12-2010  
URB. TECNICO

TITOLO: <b>Formazione del primo PIANO DEGLI INTERVENTI</b> PROPOSTA DI RECUPERO ANNESSI RUSTICI NON PIU' FUNZIONALI ALLA CONDUZIONE DEL FONDO		
COMUNE:	GALLIERA VENETA	Cod.: 09E1061
COMMITTENTE:	TONIOLO FABRIZIO	Rev.: -
	<i>Fabrizio</i>	Int.: -
OGGETTO:	- IPOTESI PROGETTUALE - PLANIMETRIE, PIANTA, SEZIONE E PROSPETTI	File: 09E1061 rurale
		Scala: 1: 200
Progettista:	Geom. CARLO SVEGLIADO	Data: 25.11.10
		Tavola:
<b>STUDIO TECNICO ASSOCIATO SVEGLIADO</b> Via T. Gallo, 6 - 35013 Cittadella (PD) Tel. 049 5970201 Fax 049 5970786 Email: info@studiosvegliado.it		<b>2.2</b>