

NORD
PLANIMETRIA SISTEMAZIONE AREA ESTERNA
SCALA 1:200

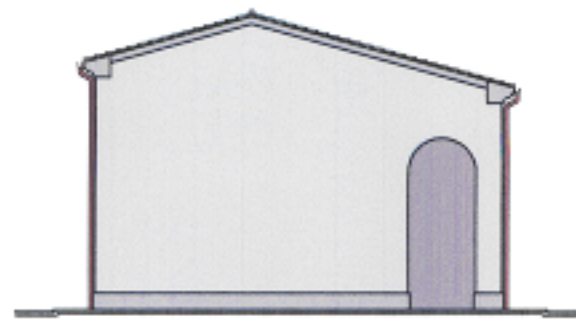

PROSPETTO OVEST

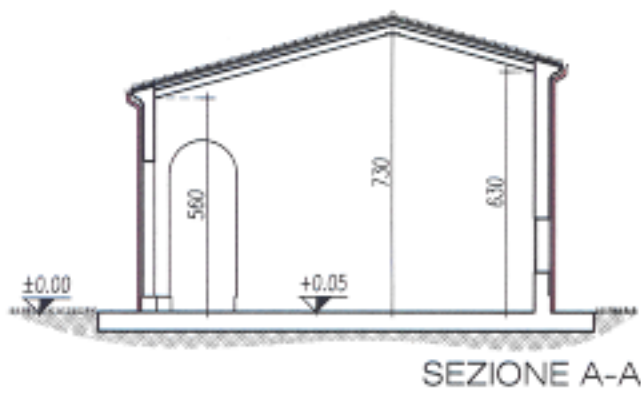
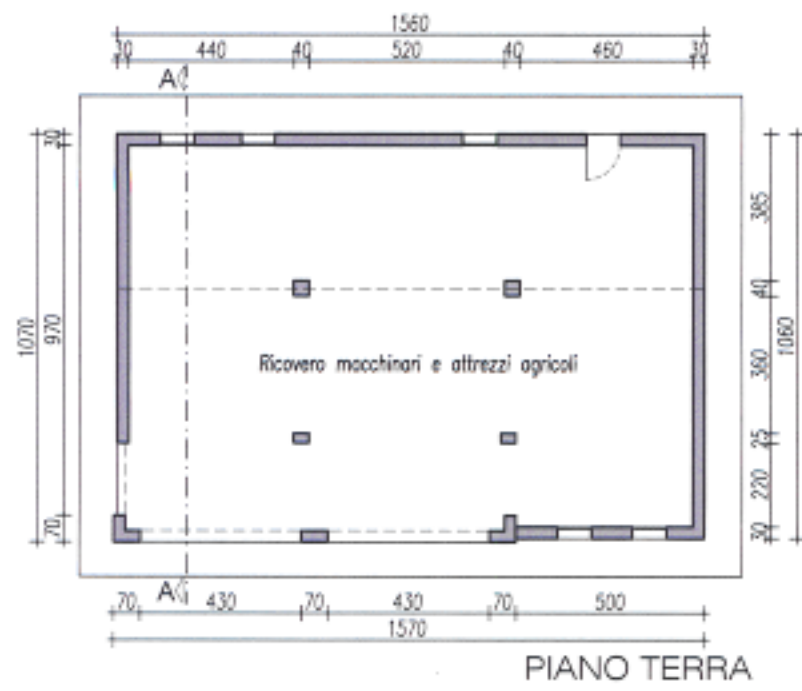
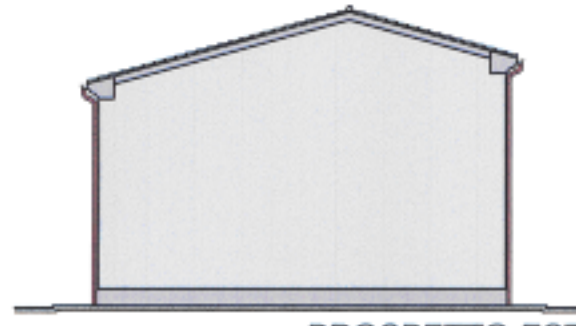

PROSPETTO EST

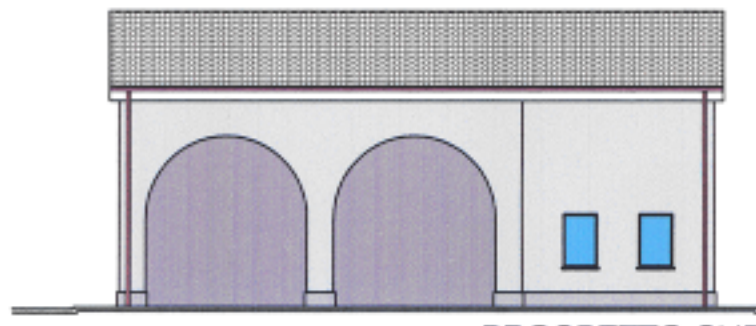

PROSPETTO SUD

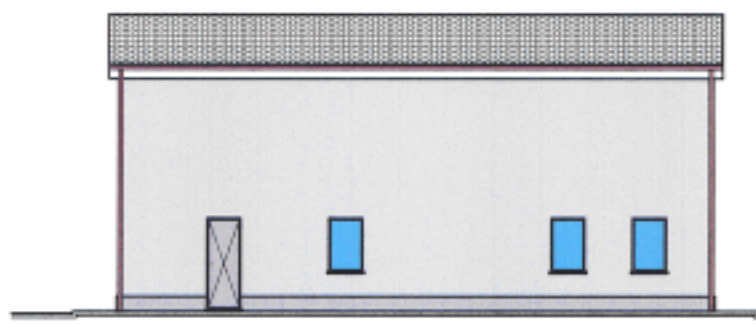

PROSPETTO NORD

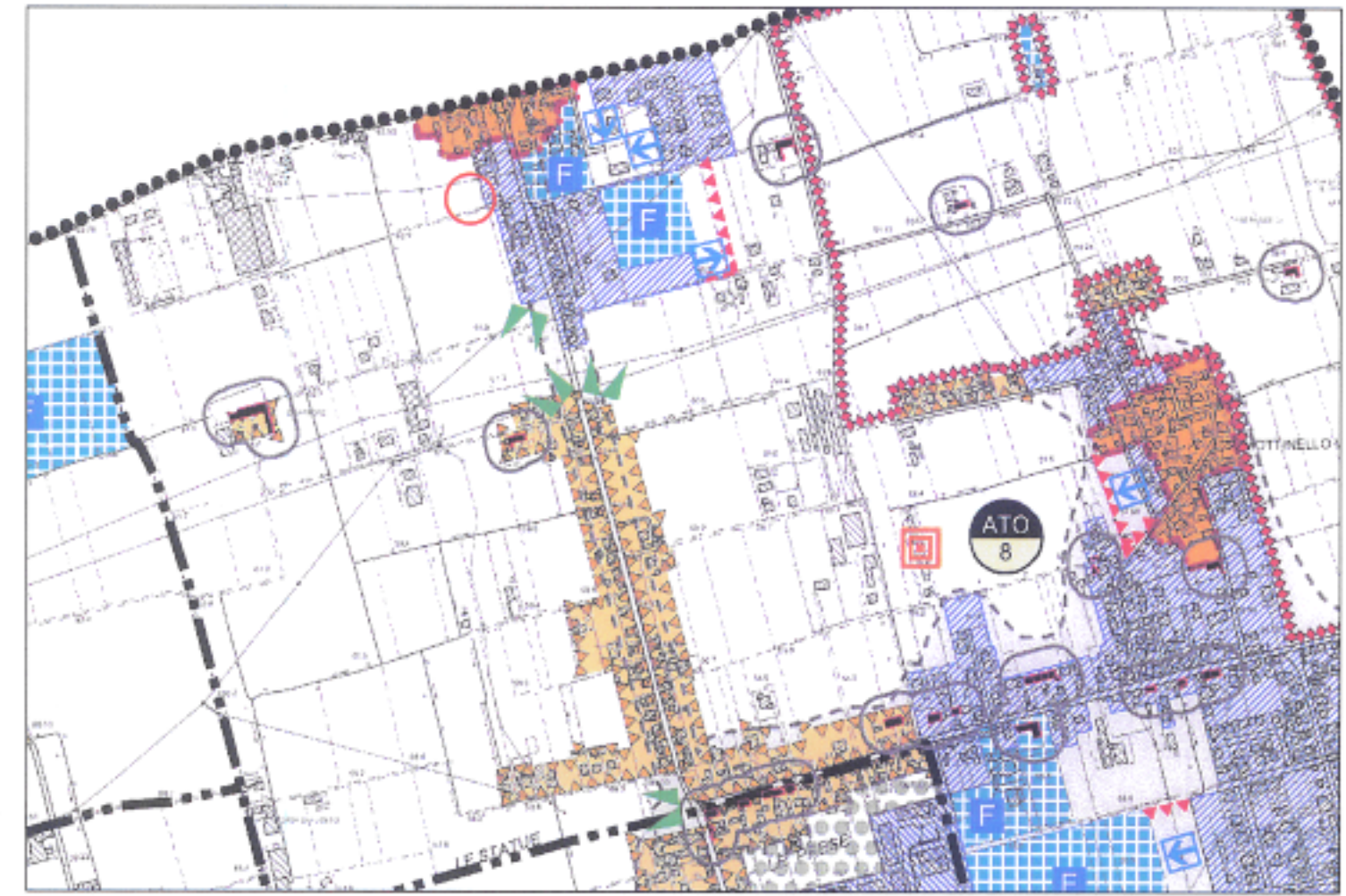
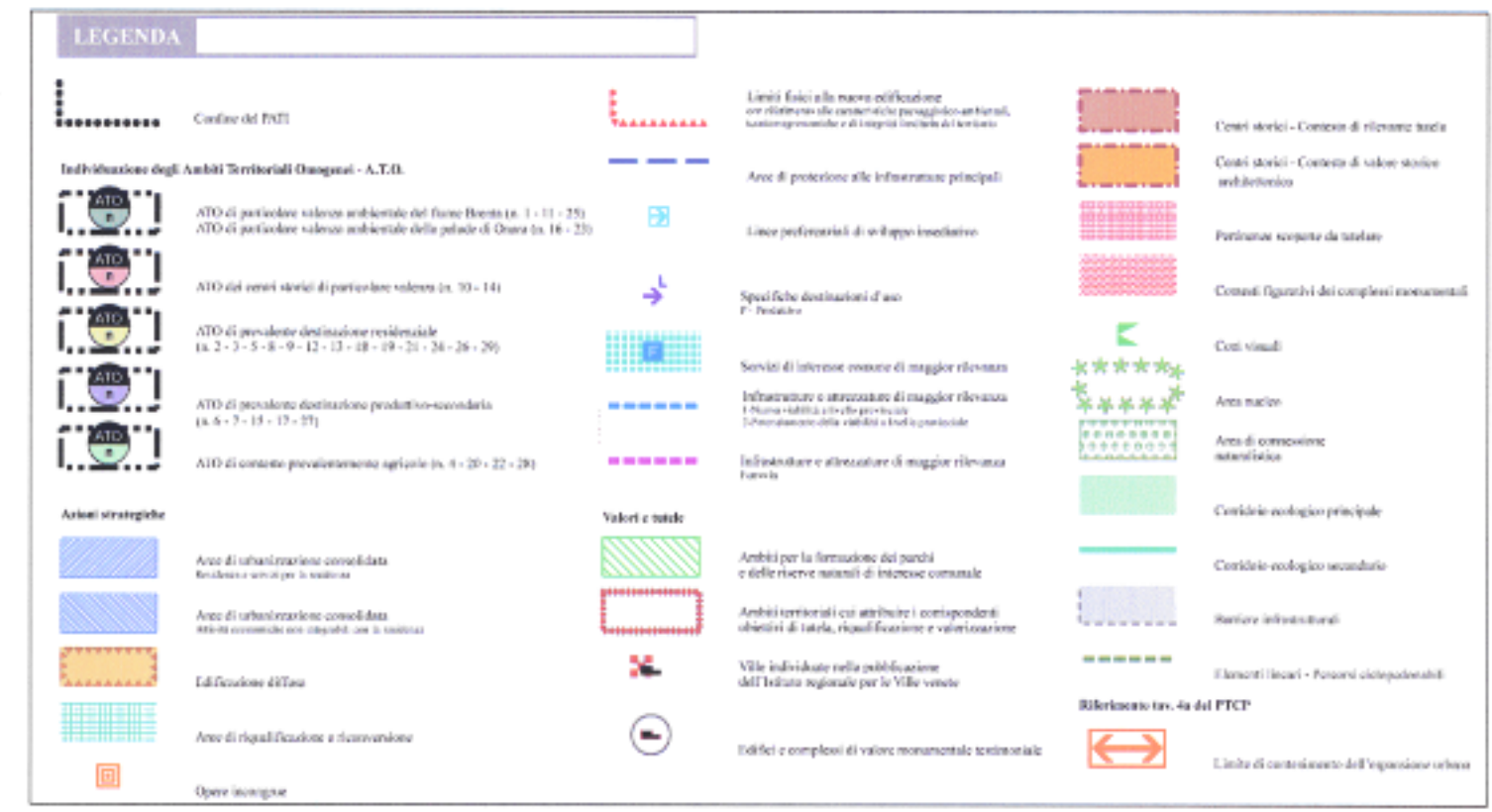

ESTRATTO P.A.T.I. scala 1 : 10000



Comune di GALLIERA VENETA
Foglio 1° - Mapp.n° 30

ESTRATTO DI MAPPA scala 1 : 2000

TITOLO:

Formazione del primo PIANO DEGLI INTERVENTI

PROPOSTA DI RECUPERO ANNESSI RUSTICI NON PIU' FUNZIONALI
ALLA CONDUZIONE DEL FONDO

COMUNE: GALLIERA VENETA

COMMITTENTE: TONIOLO FABRIZIO

OGGETTO: - EDIFICIO ESISTENTE -
PLANIMETRIE, PIANTE, SEZIONE E PROSPETTI

Progettista: Geom. CARLO SVEGLIADO

STUDIO TECNICO ASSOCIATO SVEGLIADO
Via T. Gallo, 6 - 35013 Cittadella (PD) Tel. 049 5970201 Fax 049 5970786
Email: info@studiosvegliado.it

COMUNE DI GALLIERA VENETA
Pro.n. 0012255
del 01-12-2010
UFFICIO TECNICO

Cod.: 09EI061

Rev.: -

Int.: -

File: 09EI061rurale

Scala: 1: 200

Data: 25.11.10

Tavola:



1.2