

**ELENCO SOCIETA' PARTECIPATE DEL COMUNE DI GALLIERA VENETA  
ART. 18 D.L. 98/2011, CONVERTITO IN LEGGE 111/2011**

Ai sensi dell'art. 8 del D.L. 98/2011, convertito in legge 111/2011, si pubblica l'elenco delle società partecipate dal Comune di Galliera Veneta per l'anno 2011:

<i>N</i>	<i>Codice fiscale</i>	<i>Acronimo</i>	<i>Stato</i>	<i>Denominazione organismo</i>	<i>Data costituzione</i>	<i>Data variazione</i>	<i>Tipologia società</i>	<i>Forma giuridica</i>	<i>Quota partecipazione</i>	<i>Anno contabile</i>
1	00341440287		In attività	CONSORZIO BACINO DI PADOVA UNO	01/01/2005	28/06/2011		Consorzio	3,24%	2010
2	03444480283	SE.T.A.	In attività	SERVIZI TERRITORIO E AMBIENTE - SE.T.A. - S.P.A.	07/10/1999	22/08/2011	Mista a prevalenza pubblica	Società per azioni	1,83%	2010
3	92145800287	ATO BRENTA	In attività	AUTORITA' D'AMBITO TERRITORIALE OTTIMALE A.T.O. BRENTA	16/03/2000	26/09/2011		Consorzio	1,27%	2010
4	03274810237	C.E.V.	In attività	CONSORZIO ENERGIA VENETO	23/12/2002	30/09/2011		Consorzio	0,14%	2010
5	03278040245	E.T.R.A.	In attività	ENERGIA TERRITORIO RISORSE AMBIENTALI - ETRA S.P.A.	30/12/2005	28/09/2011	Mista a prevalenza pubblica	Società per azioni	1,28%	2010

**RAPPRESENTAZIONE GRAFICA:**

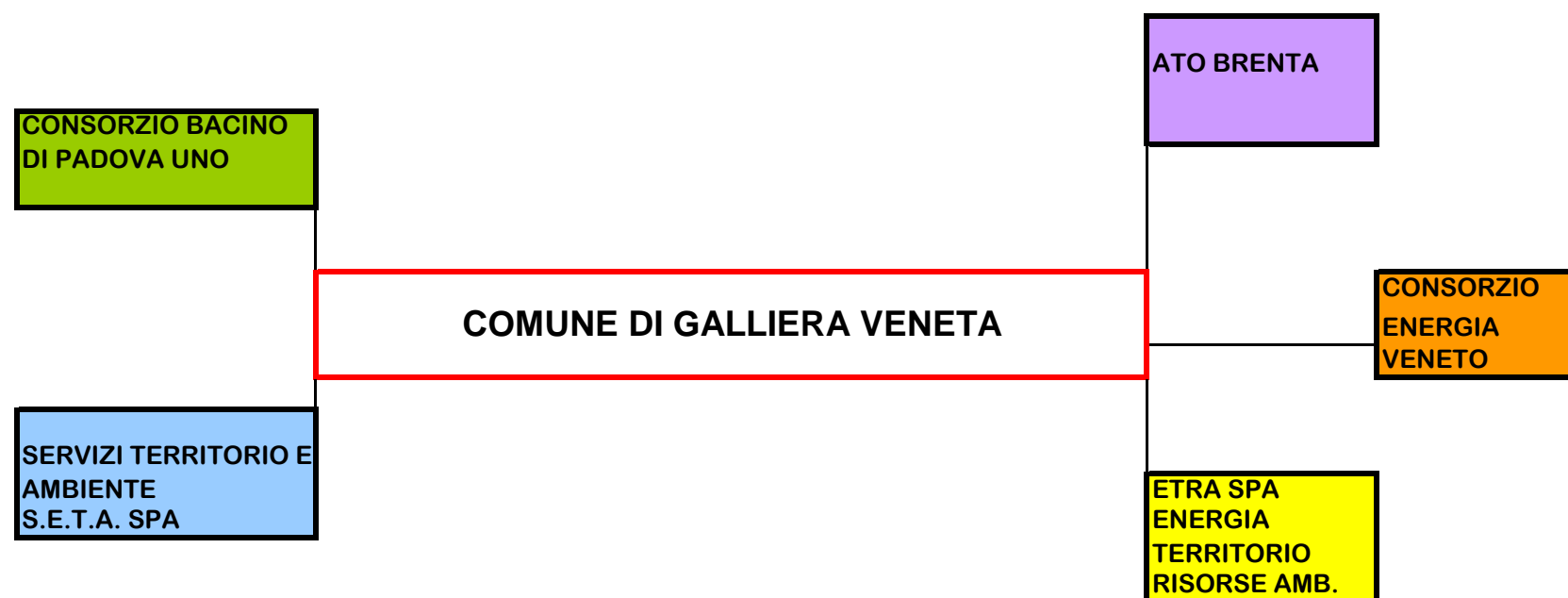

<i>N</i>	<i>Denominazione organismo</i>	<i>Capitale sociale</i>	<i>Patrimonio netto</i>	<i>Valore produzione</i>	<i>Costo produzione</i>	<i>Differenza tra Valore e Costo produzione</i>	<i>Utile</i>	<i>Perdite</i>	<i>Tipologia partecipazione</i>	<i>Pareggio Bilancio</i>
1	CONSORZIO BACINO DI PADOVA UNO	30737	99970	426135	407941	18194	14244		Diretta	SI
2	SERVIZI TERRITORIO E AMBIENTE - SE.T.A. - S.P.A.	105899190	107693888	4793594	4725853	67741	147420	0	Diretta	SI
3	AUTORITA' D'AMBITO TERRITORIALE OTTIMALE A.T.O. BRENTA	1137810.15	1059989.89	797934.08	738602.84	59331.24	86426.85		Diretta	SI
4	CONSORZIO ENERGIA VENETO	109416	114520	1263917	1326737	-62820	5104	0	Diretta	SI
5	ENERGIA TERRITORIO RISORSE AMBIENTALI - ETRA S.P.A.	33393612	42281653	160610895	156734666	3876229	1285066		Diretta	SI