

PIANO TERRA

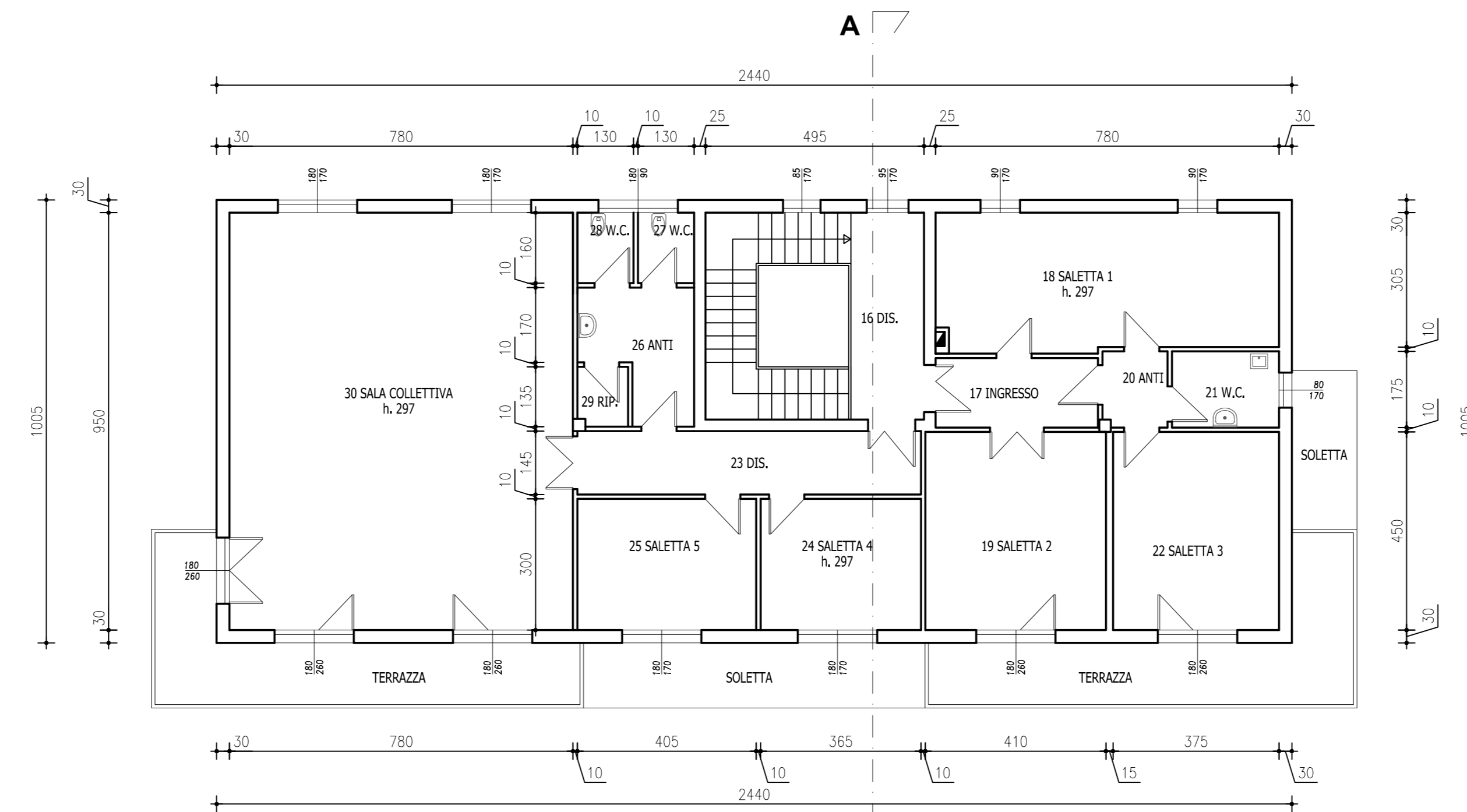

PIANO PRIMO

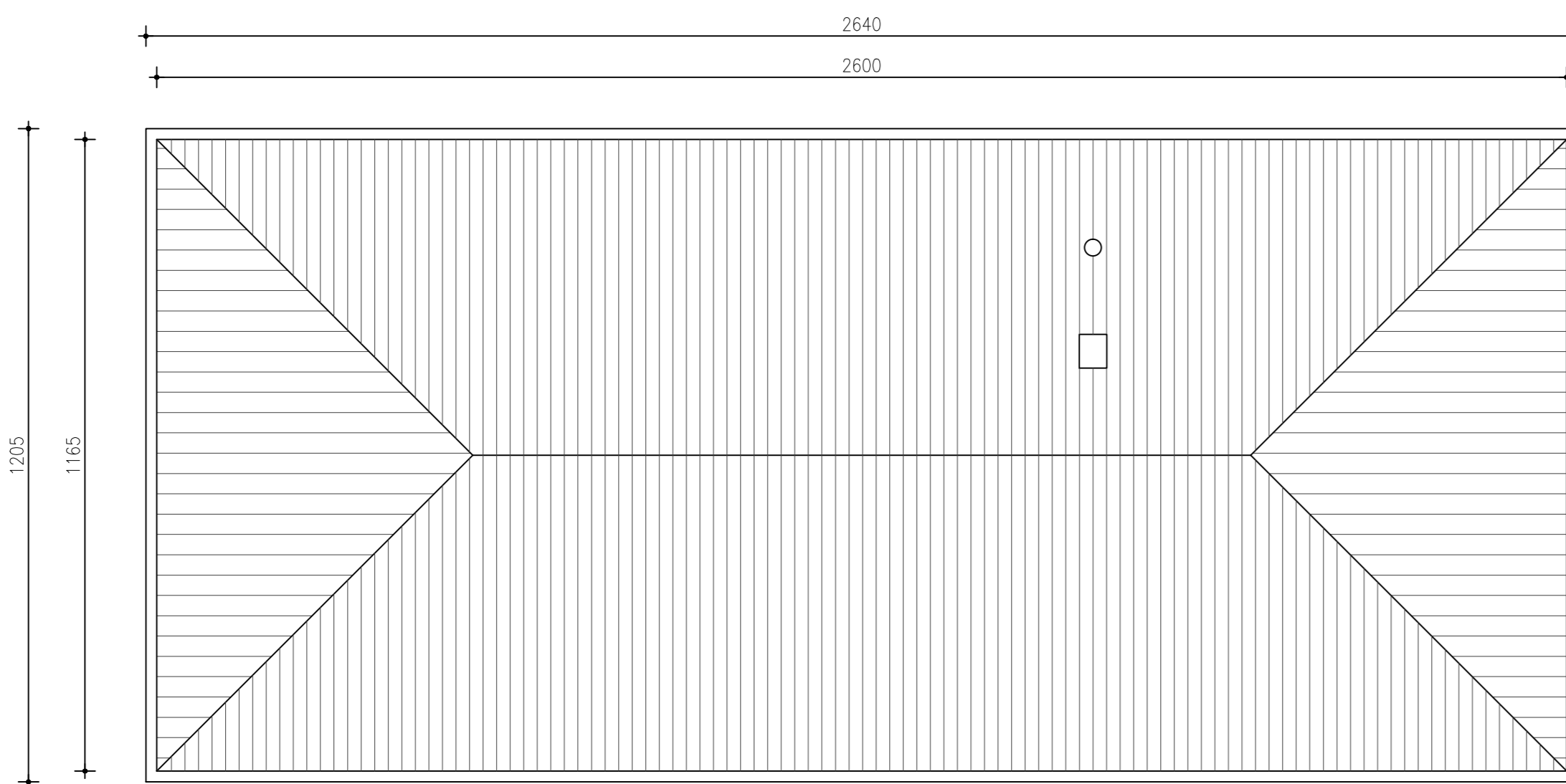

COPERTURA

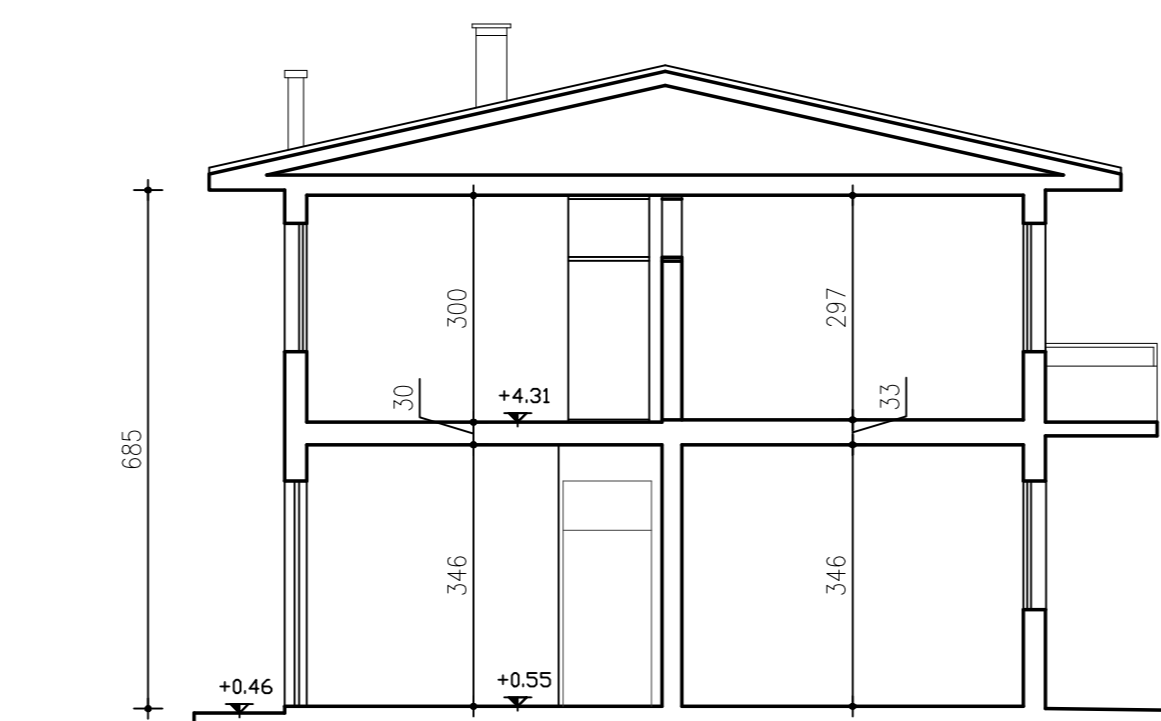

SEZIONE A-A

L'edificio in ristrutturazione nel 1° stralcio sarà interessato dal solo cappotto, opere interne, serramenti e copertura saranno interessati da successivo stralcio.

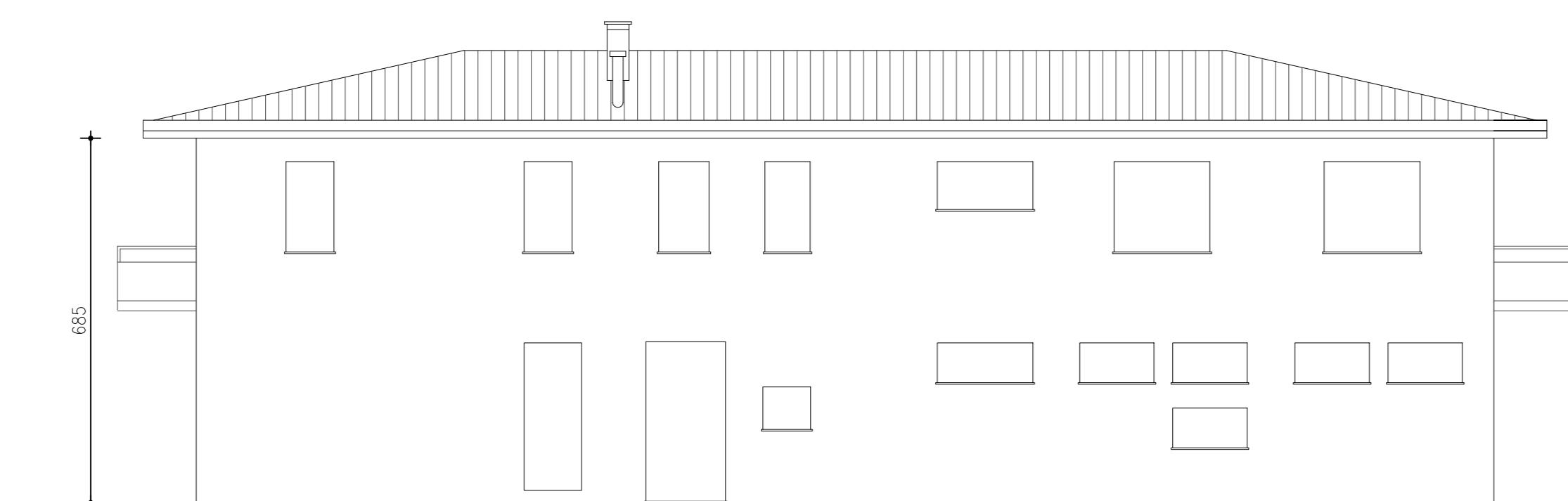

PROSPETTO EST

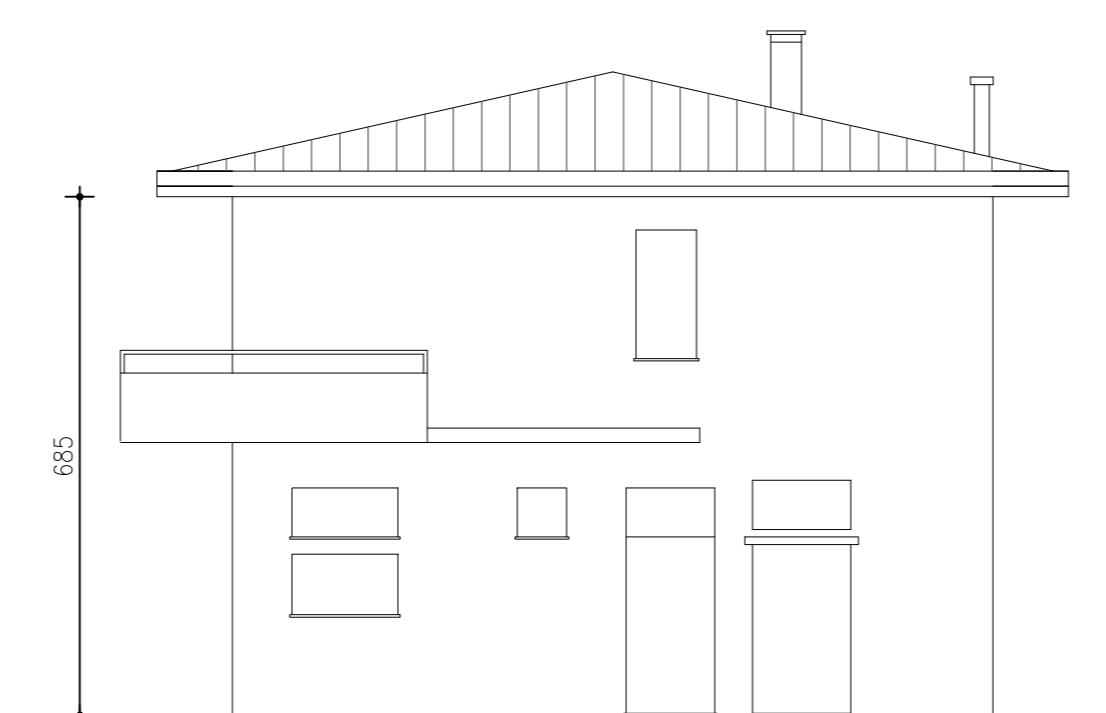

PROSPETTO SUD

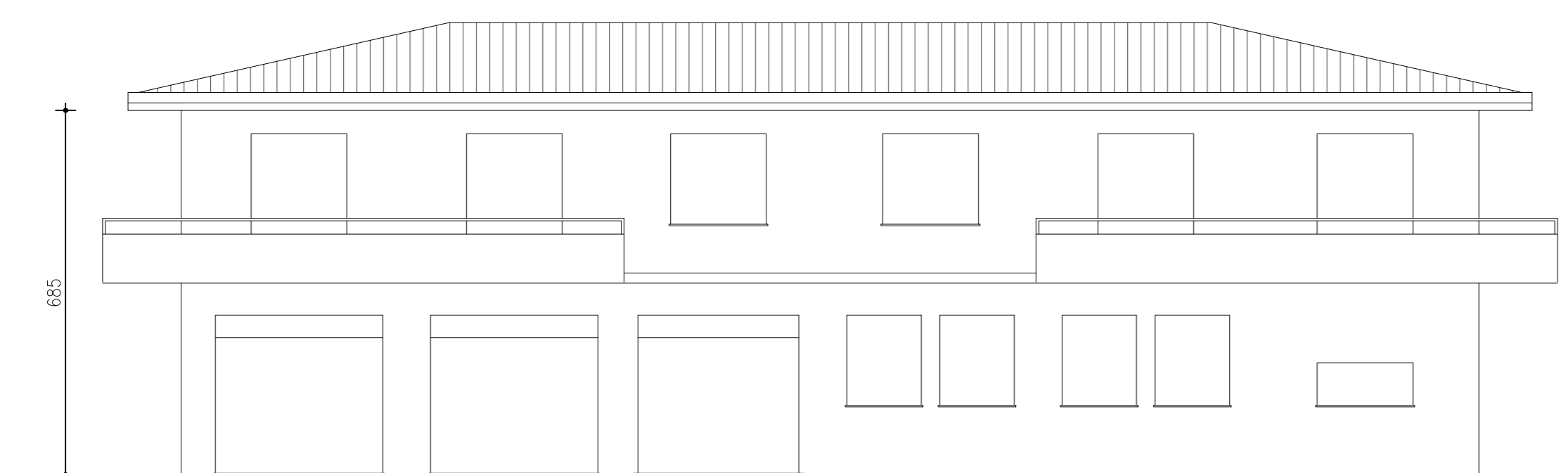

PROSPETTO OVEST

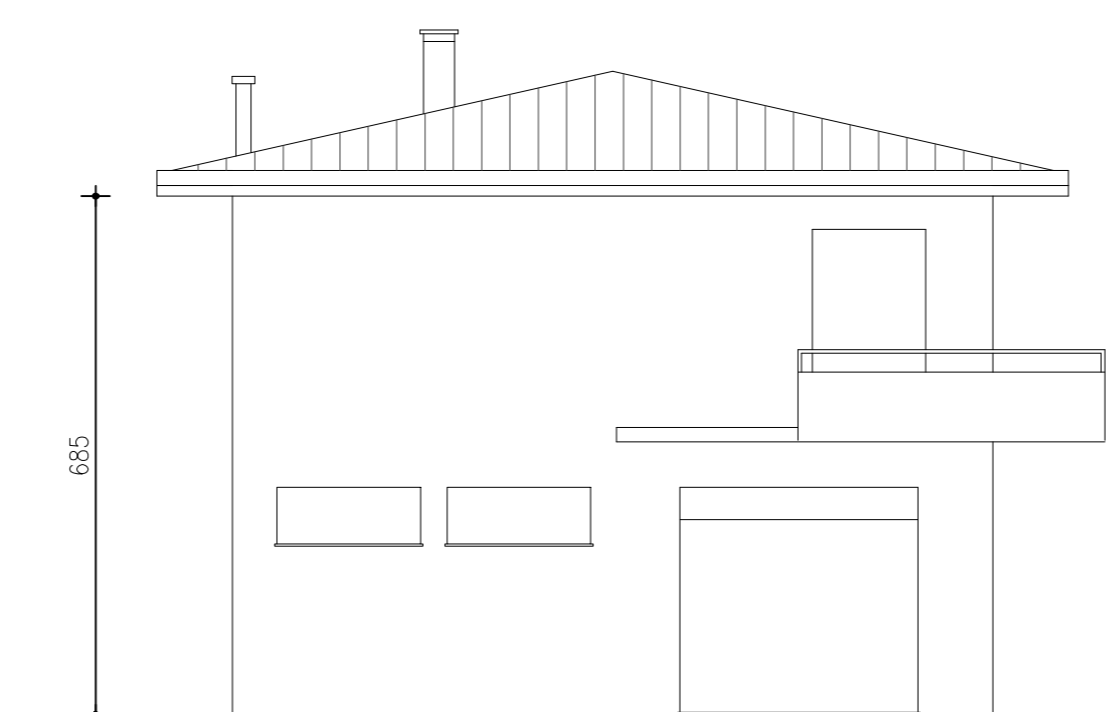

PROSPETTO NORD

DATI METRICI DELL'EDIFICIO PER ASSOCIAZIONI							
PIANO TERRA							
locale	m.q.	h. intera	m.c.	sup. H. minima	sup. H. s. di f.	sup. H. minima	sup. H. s. di f.
1 bar	60.00	3,46	207,25	6,00	35,02	3,00	14,40
2 saletta	51,30	3,46	177,49	5,13	18,67	2,56	9,52
3 ripostiglio	9,60	3,46	33,21	---	---	---	---
4 anti	2,80	3,46	9,68	---	---	---	---
5 locali di servizio	11,50	3,46	39,79	artificiale	1,35	artificiale	1,35
6 anti w.c.	2,10	3,46	7,26	---	---	---	---
7 w.c.	1,15	3,46	3,97	artificiale	0,35	artificiale	0,35
8 w.c.	1,15	3,46	3,97	artificiale	0,50	artificiale	0,50
9 ingresso	11,00	3,46	38,09	---	---	---	---
10 anti	1,50	3,46	5,19	---	---	---	---
11 w.c.	3,10	3,46	10,72	artificiale	0,40	artificiale	0,40
12 sala sindacati	12,55	3,46	43,42	1,56	3,26	1,56	2,00
13 locali Enel	17,00	3,46	58,82	artificiale	artificiale	artificiale	artificiale
14 centrale tecnica	5,70	3,46	19,72	artificiale	0,50	artificiale	0,50
15 disimpegno	7,80	3,46	26,98	---	1,84	---	0,72
PIANO PRIMO							
16 disimpegno	7,80	2,97	23,16	---	3,06	---	3,06
17 ingresso	5,80	2,97	17,22	---	---	---	---
18 saletta 1	24,15	2,97	71,72	2,41	3,06	1,20	3,06
19 saletta 2	18,45	2,97	54,79	1,84	4,68	1,42	4,68
20 anti	2,50	2,97	7,42	---	---	---	---
21 w.c.	4,20	2,97	12,47	---	1,36	---	1,36
22 saletta 3	16,95	2,97	50,34	1,69	4,68	0,35	4,68
23 disimpegno	11,20	2,97	33,26	---	---	---	---
24 saletta 4	10,85	2,97	32,22	1,08	3,06	0,54	3,06
25 saletta 5	12,10	2,97	35,93	1,21	3,06	0,65	3,06
26 anti	6,55	2,97	19,45	---	---	---	---
27 w.c.	2,05	2,97	6,08	---	0,70	---	0,70
28 w.c.	2,05	2,97	6,08	---	0,70	---	0,70
29 ripostiglio	1,50	2,97	4,45	---	---	---	---
30 sala collettiva	73,95	2,97	219,63	7,39	20,16	3,65	14,00



**Comune di Galliera Veneta**  
Provincia di Padova

**OGGETTO**

Progetto esecutivo per l'intervento di riorganizzazione urbanistica, edilizia e funzionale degli impianti sportivi di viale Venezia, 1° stralcio

**COMMITTENTE**

Comune di Galliera Veneta (PD)  
35015 Via Roma n.174

**PROGETTISTA**

**arch. Graziano Pavin**  
Galleria Campo della Marta 18/3  
35013 Cittadella (PD)  
tel/fax 049/9403349 cell 3333011730  
architetto.pavin@libero.it  
graziano.pavin@archiworldpec.it

**TAVOLA A02**

STATO DI FATTO piante, prospetti e sezione dell'edificio per associazioni